

Położenie obszaru opracowania

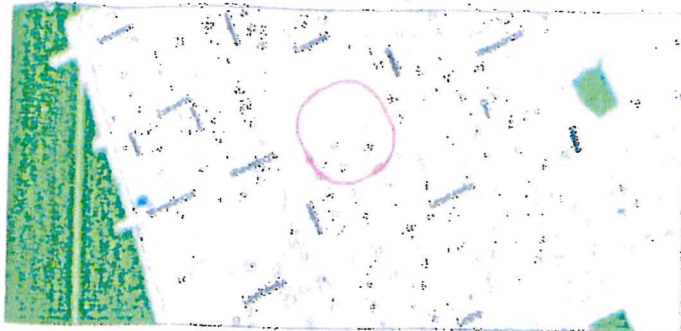

**MAPA DO CELÓW PROJEKTOWYCH**  
Skala 1:500

Identyfikator zgłoszenia prac geodezyjnych	prac	GKNIV.6642.1.2079.2024
Nr roboty wykonawcy		64/2024
Nazwa gminy		Supraśl
Obszar ewidencyjny	identyfikator	200209_4.0281
	nazwa	Supraśl
Określenie obszaru, który był przedmiotem aktualizacji		
Układ współrzędnych płaskich		PL-2000 (9)
Układ wysokości		PL-EVRF2007-NH
Arkusze mapy zasadniczej		8.195.15.12.4.4
Nazwa wykonawcy prac geodezyjnych	prac	USŁUGI GEODEZYJNE GEO-M Miroslaw Kuteszko 15-532 Białystok, ul. Jaskółcza 8 tel. 608 35 30 49 NIP 543-183-25-41, REG. 200864060
Kierownik prac geodezyjnych		GEODETA UPRAWNIONY Inż. Miroslaw Kuteszko upr. nr 19340
Mapę opracował		Miroslaw Kuteszko
Data opracowania mapy		21 marca 2024 r.

Brak punktów osnowy geodezyjnej w zakresie opracowania.

Poświadczam, że niniejszy dokument został opracowany w wyniku prac geodezyjnych i kartograficznych, których rezultaty zawiera operat techniczny pozytywnie zweryfikowany. Jednocześnie informuję, że jestem świadomy odpowiedzialności karnej za złożenie fałszywego oświadczenia.

Identyfikator zgłoszenia prac geodezyjnych	GKNIV.6642.1.2079.2024
Organ służby geodezyjnej, który otrzymał zgłoszenie	Starosta Powiatu Białostockiego
Wykonawca prac geodezyjnych	USŁUGI GEODEZYJNE GEO-M Miroslaw Kuteszko 15-532 Białystok, ul. Jaskółcza 8 tel. 608 35 30 49 NIP 543-183-25-41, REG. 200864060
Nr oraz data sporządzenia dokumentu zawierającego wynik pozytywnej weryfikacji	Protokół weryfikacji nr GKNIV.6642.1.2079.2024.1 z dnia 02.06.2024
Imię i nazwisko oraz nr uprawnień zawodowych kierownika prac	GEODETA UPRAWNIONY Inż. Miroslaw Kuteszko upr. nr 19340

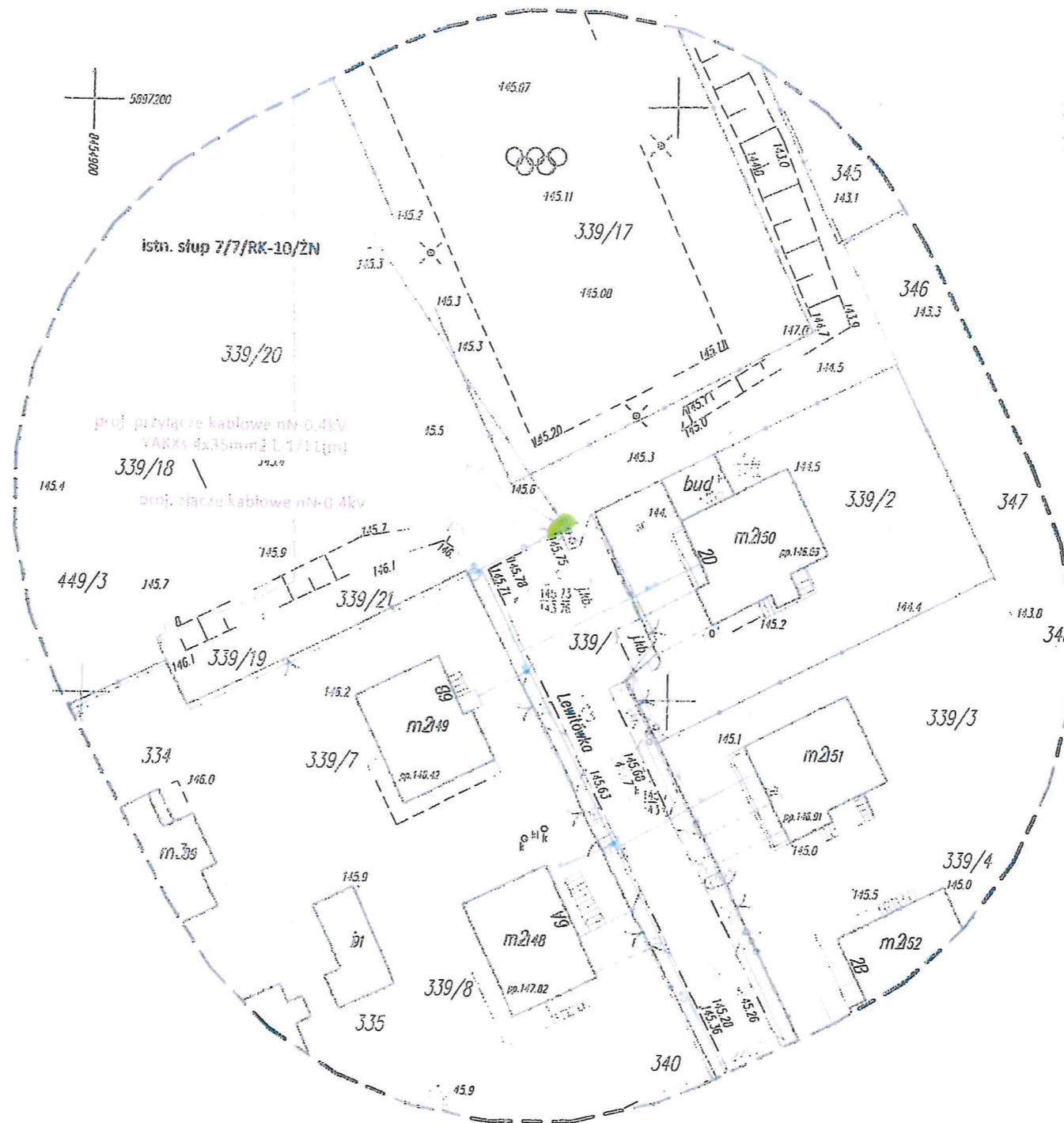

Stadium	Projekt budowlano-wykonawczy	Skala 1:500
Nazwa obiektu budowlanego	Elektroenergetyczne przyłącze kablowe nn 0,4 kV do zasilania oświetlenia terenów rekreacyjnych na dz. ewid. 339/17, 339/18, 339/20, 339/9.	
Adres	Supraśl ul. Lewitówka, 16-030 Supraśl	
Tytuł	Projekt zagospodarowania terenu	
Inwestor	PGE Dystrybucja S.A., ul. Garbarska 21A, 20-340 Lublin	
Umowa/nmowa	UMR/DYS/OB/RR6/09661/2023/WY	
Postępowanie	POST/DYS/OB/LZA/02528/2023	
Jednostka projektowa	SAWTECH Tomasz Sawicki, ul. Śniadeckiego 4/33, 18-400 Łomża	
	imię i nazwisko	numer uprawnień budowlanych
Projektant	mgr inż. Tomasz Sawicki	data
		22.05.2024 r.

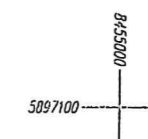

Legenda:

- proj. przyłącze kablowe nn 0,4kV
- proj. złącze kablowo-pomiarowe nn 0,4kV
- obszar pod służebność - przyłącze kablowe nn wraz ze złączem - 1,7 m<sup>2</sup>